

Kebijakan Binsuskel Tahun 2010

Oleh:

Dit Binsuskel

Kondisi daya serap Th 2009

- 1. Daya serap Pusat 76 %**
- 2. Daya serap daerah rata2 ; 65%**
 - a. tidak ada laporan : Sumut, Kalteng, Papua Barat**
 - b. daya serap dibawah 60 %: kalsel, sulut, sulse,riau, NTT, DIY, Jabar, Babel, sumsel**
- 3. Daya Serap di UPT: 94 %**

Apa yang harus dilakukan

- Percepat daya serap
- Selesaikan segala administrasi pengelolaan dana bansos
- Lakukan monev penyelenggaraan prog
- Analisis dan berilah direktorat masukan perbaikan proses
- Persiapkan data “nilek” dan LKP yang sdh terakreditasi dan penilaian kinerja bagus untuk diprioritaskan mengelola dana bansos
- Marilah menuju LKP yang unggul dan siap berkompetisi

Pokok-pokok Kebijakan Pembinaan Kursus dan Kelembagaan tahun 2010

- Penguatan Program kewirausahaan ; penguatan program dan kelembagaan – keunggulan lulusan
- Penataan Kelembagaan --- Nilik, Unggul dan terakreditasi ---- siap berkompetisi
- Penjaminan mutu kelembagaan Permen 63 th 2009
- Revitalisasi perijinan dan standar kelembagaan
- Revitalisasi eksekusi dana blokgrand

Proporsi dana Binsuskel th 2010

• Pemerataan dan Perluasan akses	177.750.000.000
• Peningkatan mutu, relevansi dan daya saing + LSE3	104.099.375.000
• Tata kelola	15.491.078.000
	<hr/>
	Rp. 297.340.453.000

Kewirausahaan

- **SDA alam melimpah yg belum diolah**
- **Dampak Krisis ekonomi**
- **Ekonomi kreatif**
- **Pengangguran 9,25 juta**
- **Kemiskinan 37 Juta lebih**
- **Peluang kerja terbatas**
- **Missmacth (demand and supply)**

**Kewira-
usahaan**

**Penguatan ekonomi
kerakyatan**

**Mengurangi tantangan
dampak negatif**

Spirit of nation

**pemberdayaan potensi
lingkungan**

Sedang diinventarisasi sentra-sentra pelatihan kewirausahaan dan atau magang

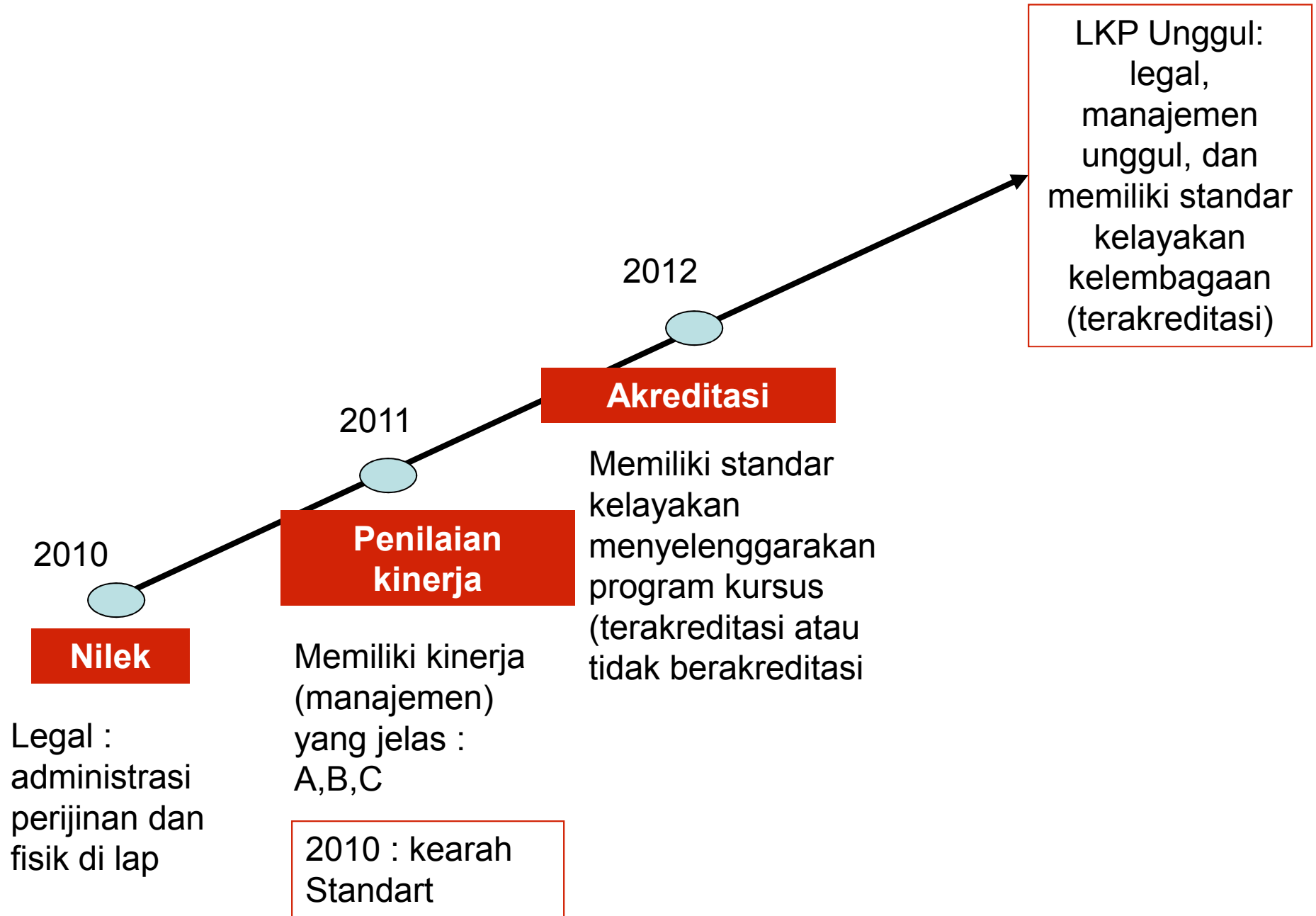

LKP Unggulan: berakreditasi, berkinerja unggul plus

LKP yang memiliki akreditasi BAN PNF dan kinerja unggul serta PLUS karakteristik tertentu

6

Dasar: UU no 20 th 2003

**LKP
Unggulan**

Pelaksana : Direktorat Binsuskel dgn UPT dan Pemda

Reward : Bagi LKP Unggulan

1. Prioritas eksekusi dana bansos program prosedur khusus (KPP, KWK, KWD dll)
2. Berhak menjadi TUK, Pelatih, tim teknis, benchmark, studi banding inter

Bagi LKP belum berakreditasi dan penilaian kinerja akan dibina oleh UPT , dinas dan Ormit

Program dan Pendataan Binsuskel Sesuai Grand Desain

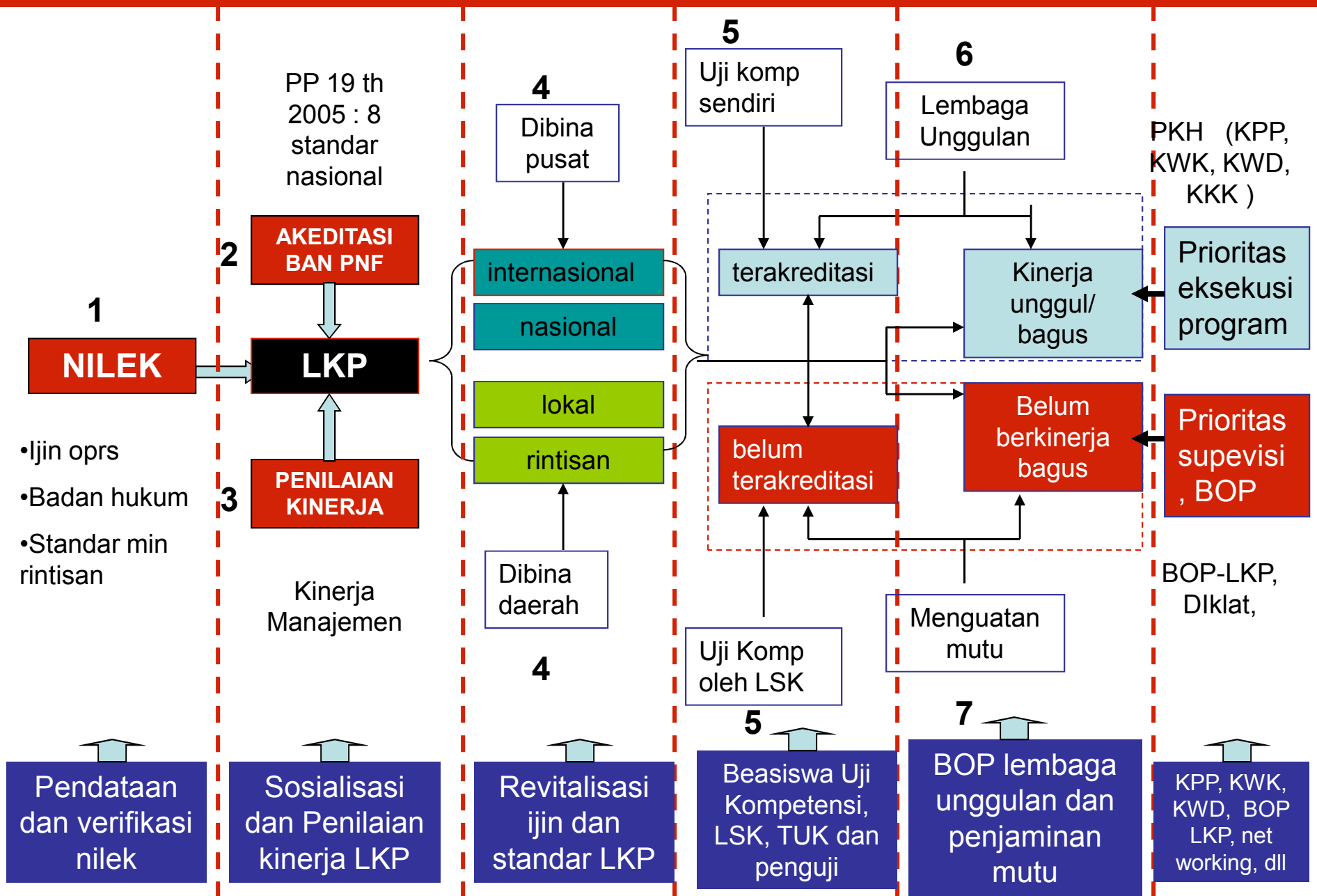

Penjaminan mutu

7

Penjaminan Mutu

Dasar: UU no 20 th 2003, dan Kepmendiknas no 63/2009 tgl 25 sept 2009

Kepmen sudah ditandatangani Mendiknas Prof.DR Bambang Sudibyo pada bulan september 2009.

Pelaksana : UPT (BPPNFI dan P2PNFI)

..... Dalam pembinaan Satuan Pend PNFI berkoordinasi dengan BPPNFI dan P2PNFI

memastikan tingkat kualitas lembaga dan program PNF, aktifitas:

- 1. Pendataan, 2. analisis masalah lembaga dan program, 3. kesenjangan standar, 4.capacity building, dan penguatan sesuai standar (pelatihan, dukungan, Monev)**

LKP rintisan (di bawah SPM) menjadi berstandar SPM,

LKP berstandar SPM menjadi berstandar Nasional

LKP berstandar nasional menjadi berstandar internasional

Revitalisasi eksekusi dana blokgrand

- **Penghitungan dana dekonsentrasi berdasarkan 5 kriteria utama: 1) angka pengangguran, 2) jumlah LKP/Nilek, 3)Kemampuan fiskal, 4)kinerja daerah, 5)dukungan pemda thd kursus.**
- **Penyederhanaan proposal dan syarat pokok usulan**
- **Lebih mempercepat pencairan dan memperketat evaluasi penyelenggaraan program blokgrand**
- **Diperlakukan reward and punishment**